



SEF 310 1: Período medio de pago (Nova Metodoloxía RD 1040-2017)

Data Emisión dende: 01/01/2014 - Data Entrada: 01/01/2014 ata 31/03/2026 - Data Pago: 01/03/2026 ata 31/03/2026

Órgano de contratación	PENDENTES			PAGADAS			TOTAL		
	Facturas	Importe	Ratio pendente de pago	Facturas	Importe	Ratio de pago	Facturas	Importe	Periodo medio de pago da entidade
CONSELLO ECONÓMICO E SOCIAL DE GALICIA	3	0,3	12,6	11	9,0	3,1	14	9,2	3,4
Total	3	0,3	12,6	11	9,0	3,1	14	9,2	3,4

(*) Premendo no número de facturas accédese ao seu detalle

SEF_310_2: Evolución histórica do período medio de pago (Nova Metodoloxía RD 1040-2017) para todas as entidades

Data Emisión dende: 01/01/2014 - Data Entrada: 01/01/2014 ata 31/03/2026 - Data Pago: 01/04/2025 ata 31/03/2026

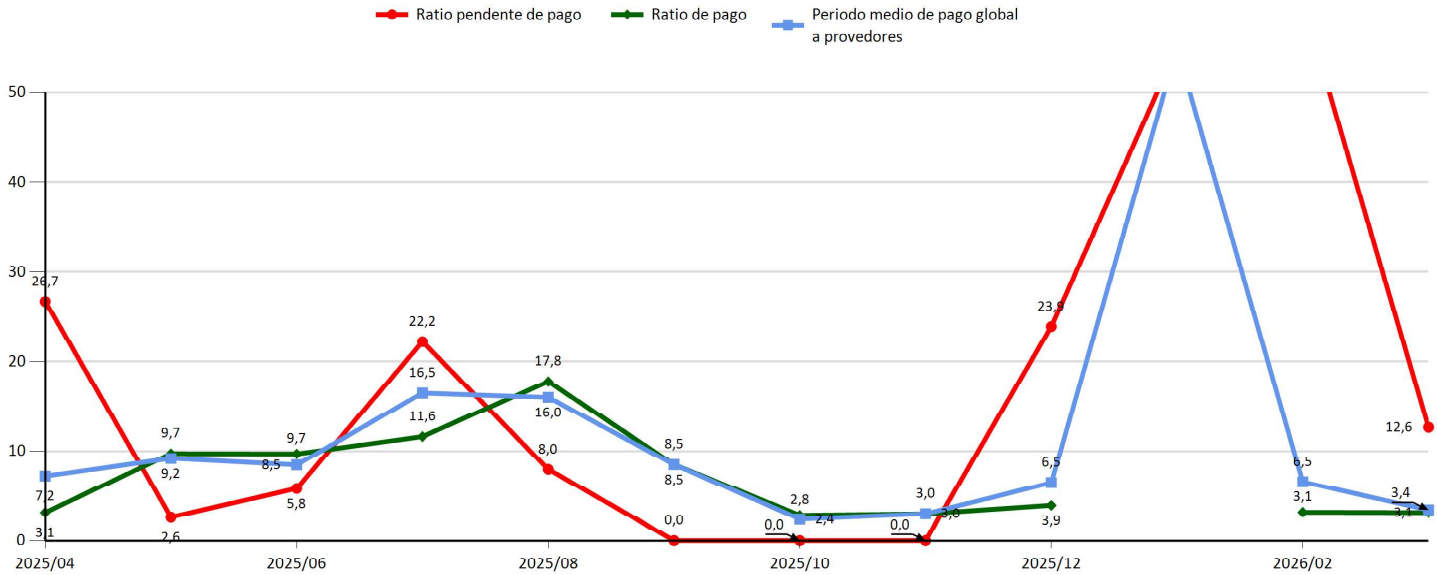

SEF 310 2: Evolución histórica do período medio de pago (Nova Metodoloxía RD 1040-2017) para todas as entidades

Data Emisión dende: 01/01/2014 - Data Entrada: 01/01/2014 ata 31/03/2026 - Data Pago: 01/04/2025 ata 31/03/2026

Mes	PENDENTES			PAGADAS			TOTAL		
	Facturas	Importe	Ratio pendiente de pago	Facturas	Importe	Ratio de pago	Facturas	Importe	Periodo medio de pago global a proveedores
2025/04	2	0,6	26,7	11	2,9	3,1	13	3,5	7,2
2025/05	4	0,2	2,6	13	3,1	9,7	17	3,3	9,2
2025/06	9	2,3	5,8	13	4,9	9,7	22	7,2	8,5
2025/07	8	2,0	22,2	10	2,3	11,6	18	4,3	16,5
2025/08	3	1,0	8,0	16	4,6	17,8	19	5,7	16,0
2025/09	0		0,0	10	1,7	8,5	10	1,7	8,5
2025/10	2	0,3	0,0	9	1,7	2,8	11	1,9	2,4
2025/11	0		0,0	9	1,4	3,0	9	1,4	3,0
2025/12	2	3,1	23,9	13	21,1	3,9	15	24,2	6,5
2026/01	2	3,1	54,9				2	3,1	54,9
2026/02	1	0,5	60,0	19	7,4	3,1	20	7,8	6,5
2026/03	3	0,3	12,6	11	9,0	3,1	14	9,2	3,4
Total				134	60,1	5,9			

(*) Premendo no número de facturas accédese ao seu detalle

SEF_310_3: Evolución histórica do período medio de pago (Nova Metodoloxía RD 1040-2017) para CONSELLO ECONÓMICO E SOCIAL DE GALICIA

Data Emisión dende: 01/01/2014 ata - Data Entrada: 01/01/2014 ata 31/03/2026 - Data Pago: 01/04/2025 ata 31/03/2026

Ratio pendente de pago Ratio de pago Período medio de pago da entidade

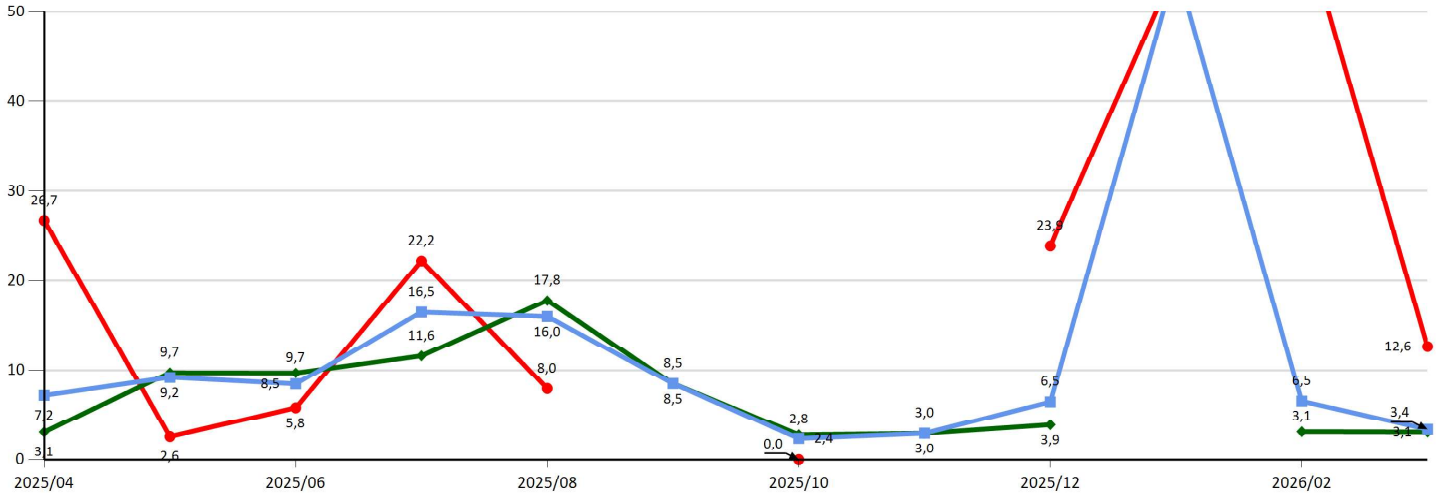

SEF 310 3: Evolución histórica do período medio de pago (Nova Metodoloxía RD 1040-2017) para 9999 CONSELLO ECONÓMICO E SOCIAL DE GALICIA

Data Emisión dende: 01/01/2014 ata - Data Entrada: 01/01/2014 ata 31/03/2026 - Data Pago: 01/04/2025 ata 31/03/2026

Mes	PENDENTES			PAGADAS			TOTAL		
	Facturas	Importe	Ratio pendente de pago	Facturas	Importe	Ratio de pago	Facturas	Importe	Período medio de pago global a provedores
2025/04	2	0,6	26,7	11	2,9	3,1	13	3,5	7,2
2025/05	4	0,2	2,6	13	3,1	9,7	17	3,3	9,2
2025/06	9	2,3	5,8	13	4,9	9,7	22	7,2	8,5
2025/07	8	2,0	22,2	10	2,3	11,6	18	4,3	16,5
2025/08	3	1,0	8,0	16	4,6	17,8	19	5,7	16,0
2025/09	0			10	1,7	8,5	10	1,7	8,5
2025/10	2	0,3	0,0	9	1,7	2,8	11	1,9	2,4
2025/11	0			9	1,4	3,0	9	1,4	3,0
2025/12	2	3,1	23,9	13	21,1	3,9	15	24,2	6,5
2026/01	2	3,1	54,9				2	3,1	54,9
2026/02	1	0,5	60,0	19	7,4	3,1	20	7,8	6,5
2026/03	3	0,3	12,6	11	9,0	3,1	14	9,2	3,4
Total				134	60,1	5,9			

(*) Premendo no número de facturas accédese ao seu detalle

SISTEMA DE ANÁLISE DE FACTURACIÓN

SEF_310_XES Período medio de pago (Nova metodoloxía RD 1040-2017)

Data de análise:	31/03/2026
Forma de presentación:	Sumar Electrónicas e Papel
Facturas a incluír:	Facturas provedores Facturas organismos e habilitado Facturas organismos Facturas habilitado
Entidades R.D. 635-2014:	Todas as entidades
Grupo entidade:	OUTRAS ENTIDADES SECTOR PÚBLICO
Entidade:	404 CES
Entidade/Consellería:	404 CES
Órgano de contratación:	CONSELLO ECONÓMICO E SOCIAL DE GALICIA
Agrupado por:	Órgano de contratación
Confirmar parámetros:	Si